

INTRODUCTION

Damien MESLOT, Maire de Belfort



Évolution du stationnement dans le cadre du réaménagement de la place de la République

Damien MESLOT, Maire de Belfort



Un réaménagement permettant de créer un espace de vie et de détente



Une offre de stationnement maintenue



Conseil de quartier

Avez-vous des questions ?



Conseils
de Quartier
BELORT <<
& VOUS

Suivi des travaux

Jean-Marie-HERZOG, Adjoint au maire en charge de l'urbanisme et des aménagements publics



Requalification du boulevard Henri-Dunant



Calendrier de mise en œuvre et coût des travaux

Calendrier des travaux	Coût des travaux
Entre mars et août 2022	461 000 € HT

Requalification de l'avenue du Maréchal-Juin



Calendrier de mise en œuvre et coût des travaux

Calendrier des travaux	Coût des travaux
Trois phases entre juillet 2021 et mai 2022	1 250 000 € HT

Requalification du boulevard Renaud-de-Bourgogne



Calendrier de mise en œuvre et coût des travaux

Calendrier des travaux	Coût des travaux
Entre février et juillet 2022	463 000 € HT

Création d'une salle de boxe à la Maison du Peuple



Calendrier de mise en œuvre et coût des travaux

Calendrier des travaux	Coût des travaux
Entre avril 2021 et septembre 2022	460 000 € HT

Conseil de quartier

Avez-vous des questions ?



Conseils
de Quartier
BELORT <<
& VOUS

Des totems pour valoriser le patrimoine culturel de la ville

Delphine MENTRÉ, Adjointe au maire en charge de la culture et du patrimoine



Les efforts de valorisation et de mise en valeur du patrimoine déployés par la Ville de Belfort



Les efforts de valorisation et de mise en valeur du patrimoine déployés par la Ville de Belfort



- Des lignes simples et un design épuré
- Une description traduite en anglais et en allemand

26 totems installés dans la ville

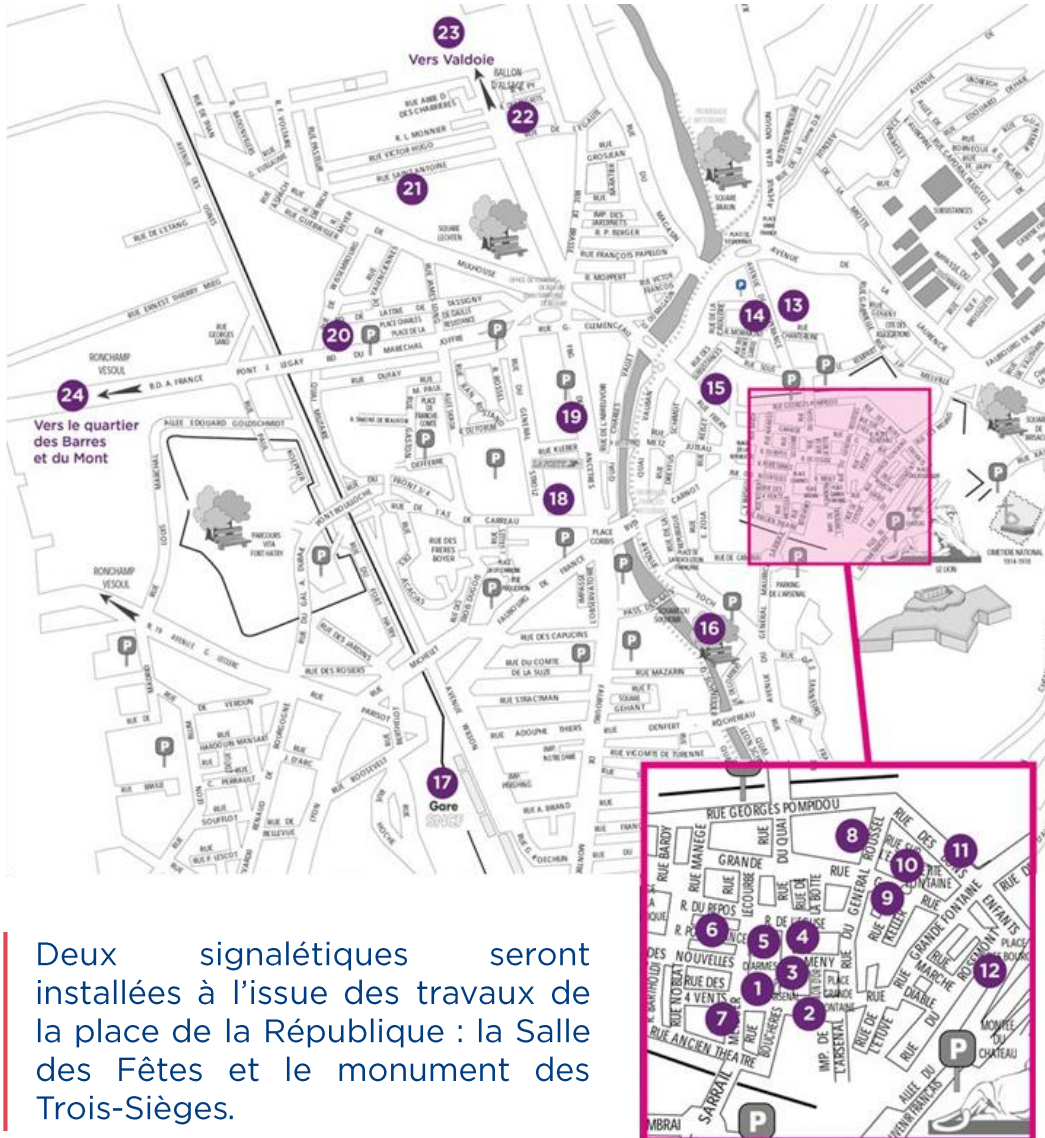

Deux signalétiques seront installées à l'issue des travaux de la place de la République : la Salle des Fêtes et le monument des Trois-Sièges.

Quartier Vieille-Ville

1. Hôtel de Ville
2. Hôtel du Gouverneur
3. Maison Canoniale, place d'Armes
4. Cathédrale Saint-Christophe
5. Quand même
6. Épicerie Perello
7. Maison Royer
8. Hôpital Sainte-Barbe
9. Hôpital de Bellonde
10. La petite fontaine
11. Maison de ville
12. École Jules-Heidet
13. École d'art Gérard-Jacquot
14. Centre national chorégraphique
15. Marché Fréry

Quartier Centre-Ville

16. Monument aux morts
17. La gare
18. La synagogue
19. Temple Saint-Jean
20. Maison du Peuple

Quartier Vosges/Jean-Jaurès

21. Chapelle de l'ancien hôpital
22. Chapelle de Brasse
23. Marché des Vosges

Quartier Les-Barres/Le-Mont

24. École élémentaire des Barres-et-du-Mont

Exemples de réalisation : l'école des Barres-et-du-Mont



Exemples de réalisation : la chapelle de l'ancien hôpital



Conseil de quartier

Avez-vous des questions ?



Conseils
de Quartier
BELORT <<
& VOUS

Extension des consignes de tri des déchets

Damien MESLOT, Maire de Belfort



Au 1^{er} janvier, 100 % des emballages triés

EMBALLAGES ET PAPIERS

100% DES EMBALLAGES ET DES PAPIERS SE TRIENT

→ À déposer en urac, sans sac

→ Emballages vidés, inutile de laver

→ Ne pas imbriquer les emballages



Les bouchons métalliques



Les boîtes de conserve, bidons de sirop, canettes, aérosols, barquettes alu...



Les bouteilles et flacons en plastique



Les emballages de fast food



Tous les papiers, journaux, magazines



Les cartons



Les briques alimentaires (de lait, crème, soupe, jus de fruits...)

NOUVEAU



Tous les emballages en plastique : Sacs, sachets, films, barquettes alimentaires, pots, tubes...

Au 1^{er} janvier, 100 % des emballages triés



Moins d'erreurs dans le bac jaune

Moins de refus en centre de tri

Renforcement des efforts de préservation de l'environnement

Conseil de quartier

Avez-vous des questions ?



Conseils
de Quartier
BELORT <<
& VOUS

Le repas et colis des aînés

Damien MESLOT, Maire de Belfort



Une action de proximité pour lutter contre l'isolement des personnes âgées



Une opération couronnée de succès en 2021 et reconduite en 2022

En 2021 :



En 2022 :

17 décembre au Centre de Congrès Atria-Novotel : repas des aînés

30 novembre et 1^{er} décembre : distribution du colis gourmand à la Salle des Fêtes

Conseil de quartier

Avez-vous des questions ?



Conseils
de Quartier
BELORT <<
& VOUS

Le centre opérationnel de commandement et de supervision (COCS)

Tony KNEIP, Adjoint au maire en charge de la sécurité et du devoir de mémoire



Un centre de surveillance ouvert 24h/24 et 365 jours par an

172 caméras de vidéoprotection (2022)



Rapport d'activité

	2021
Réquisitions	192
Transferts d'images	4 780
Vidéoverbalisations	4 003
Nombre d'interventions de la police nationale à la demande du COCS → <i>dont nombre d'interpellations</i>	165 48
Nombre d'interventions de la police municipale à la demande du COCS → <i>dont nombre d'interpellations</i>	1 441 111

Informations utiles

Téléphone : 03 84 54 27 00

Horaires de l'accueil : du lundi au vendredi de 8 h 30 à 17 h 30 et le samedi de 8 h 30 à 12 h

Horaires de la Police municipale :

- Du 1^{er} avril au 30 septembre
 - Du lundi au samedi : 7 h 30 à 22 h
 - Dimanche : 13 h 30 à 22 h
- Du 1^{er} octobre au 31 mars
 - Du lundi au samedi : 7 h 30 à 20 h
 - Dimanche : 11 h 30 à 20 h

Conseil de quartier

Avez-vous des questions ?



Conseils
de Quartier
BELORT <<
& VOUS

Les dispositifs d'implication citoyenne

Rachel HORLACHER, Adjointe au maire en charge de la démocratie locale



Budget participatif : a voté !

Nom du projet	Lieu d'installation	Coût estimé
Zone de partage écologique dotée de composteurs, carrés potagers, arbres à insectes, bancs)	Miotte-Forges : promenade François-Mitterrand	35 000 €
Création d'un labyrinthe ludique	Miotte-Forges : étang des Forges	10 000 €
Garages à vélos	Centre-Ville/Faubourg de Montbéliard, Jean-Jaurès/Châteaudun, Miotte-Forges, Les Résidences	8 000 € (coût unitaire)
Casiers sécurisés pour effets personnels	Miotte-Forges : étang des Forges	5 000 €
Boîtes à livres	Toute la ville	3 000 € (coût unitaire)
Point d'eau potable	Jean-Jaurès : à proximité du square Émile-Lechten	10 000 €
Poursuite de l'étiquetage des arbres	Toute la ville	2 000 €
Terrain de pétanque	Miotte-Forges : promenade François-Mitterrand	15 000 €
Composteur collectif	Jean-Jaurès/Châteaudun	1 000 €
Écuroduc ou passerelles pour écureuils	Toute la ville	2 000 €

Budget participatif : a voté !

BELFORT
& VOUS

JUSQU'AU LUNDI 31 OCTOBRE 2022

BUDGET
PARTICIPATIF
2022

JE VOTE

POUR UN PROJET

Je choisis la meilleure idée
à réaliser pour ma ville
sur belfortetvous.fr

Design : Julia Segner

VILLE DE
BELFORT
BELFORT.FR

Journée citoyenne



Le loto des conseils de quartier



The poster features a light blue background with a central graphic of the word 'LOTO' in large, colorful, 3D-style letters. Surrounding the text are several lottery balls with numbers like 26, 3, 17, and 12. At the top left is the logo for 'Comité des fêtes Belfort' and at the top right is the logo for 'VILLE DE BELFORT'. The text is arranged in two columns, with prizes listed on the right and reservation details at the bottom.

Comité des fêtes Belfort

LE COMITÉ DES FÊTES DE LA VILLE DE BELFORT

VILLE DE BELFORT

LES CONSEILS DE QUARTIER DE LA VILLE DE BELFORT

LOTO

A GAGNER

- TV SAMSUNG
- COOKEO
- TIREUSE À BIÈRE
- BON D'ACHATS
- OUTILS
- ET D'AUTRES LOTS

2 CARTONS OFFERTS

10 € L'ENTRÉE

CARTON SUPPLÉMENTAIRE 2 €
6 CARTONS 10 €

RÉSERVATIONS ET RENSEIGNEMENTS : 07. 87. 11. 14. 94

SAMEDI 5 NOVEMBRE 2022

19H30 - Salle des fêtes de BELFORT
PETITE BUVETTE RESTAURATION

Conseil de quartier

Avez-vous des questions ?



Conseils
de Quartier
BELORT <<
& VOUS

Plan d'économies d'énergie

Damien MESLOT, Maire de Belfort



Une explosion des coûts de l'énergie

Le coût actuel de l'énergie pour la Ville et l'Agglomération est de 4,6 M€ / an.

L'explosion des coûts provoquera sur 3 ans une augmentation entre :

- 5,7 M€ et 16,8 M€ pour la Ville de Belfort,
- 6,5 M€ et 19,6 M€ pour Grand Belfort.

Sans plan d'économies d'énergie, l'épargne de la Ville pourrait être consommée d'ici 2 ans.

→ Objectif 1 M€ d'économies par an, soit 22% du coût actuel



Les actions mises en oeuvre

1) Extinction éclairage public entre 1 h et 5 h du matin dans toute la ville.

Mise en œuvre au 15 novembre.

Gain estimé = 300 k€ / an ;

2) Ajustement de l'éclairage sur les horaires de lever et coucher du soleil ;

3) Baisse du chauffage à la piscine (27° bassin natation, bassin ludique 29°, 28° bassin d'apprentissage, 24° bassin extérieur).

Gain estimé = 52k€/ an ;

4) Arrêt définitif de toutes les fontaines.

Gain estimé = 39 k€/an ;

5) Réduction du chauffage à l'unité de production d'eau potable.

Gain estimé = 24 k€ / an ;

6) Extinction nocturne de l'éclairage public des ZAIC en fonction des horaires de fermeture des activités de chaque zone.

Gain estimé = jusqu'à 134 k€ / an ;

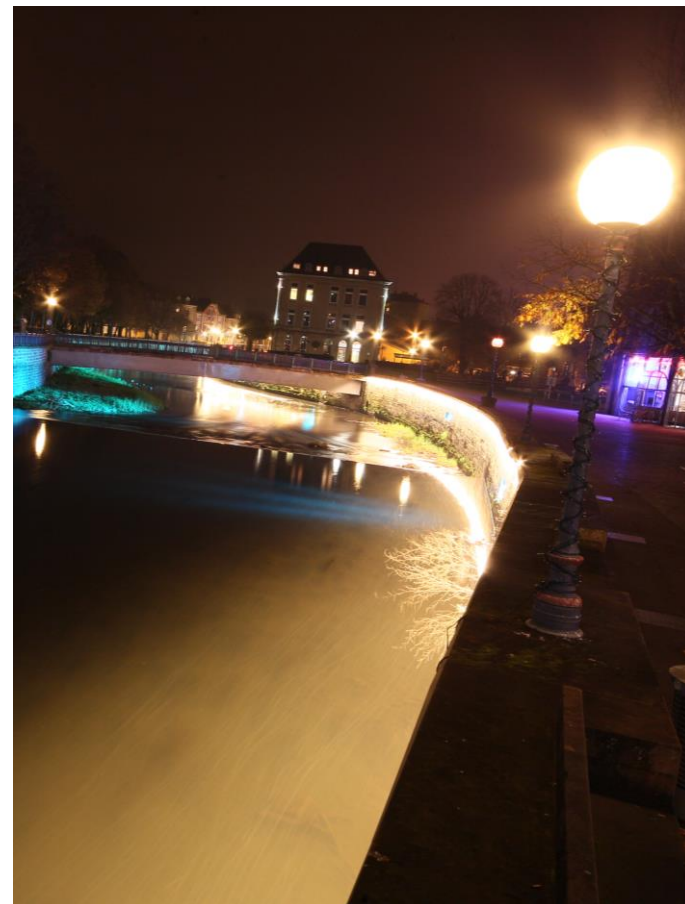

Les actions mises en oeuvre

7) Coupure du chauffage central des halles des marchés.

Mise en œuvre en octobre.

Gain estimé = 63 K€ / an ;

8) Réduction du chauffage dans les salles de sport aux valeurs réglementaires (14 ou 15 ° selon le sport). Mise en œuvre lors du redémarrage du chauffage.

Gain estimé = 38 K€/an ;

10) Remplacement par du LED de l'éclairage intérieur et extérieur des bâtiments

Gain estimé 320 K€/an ;

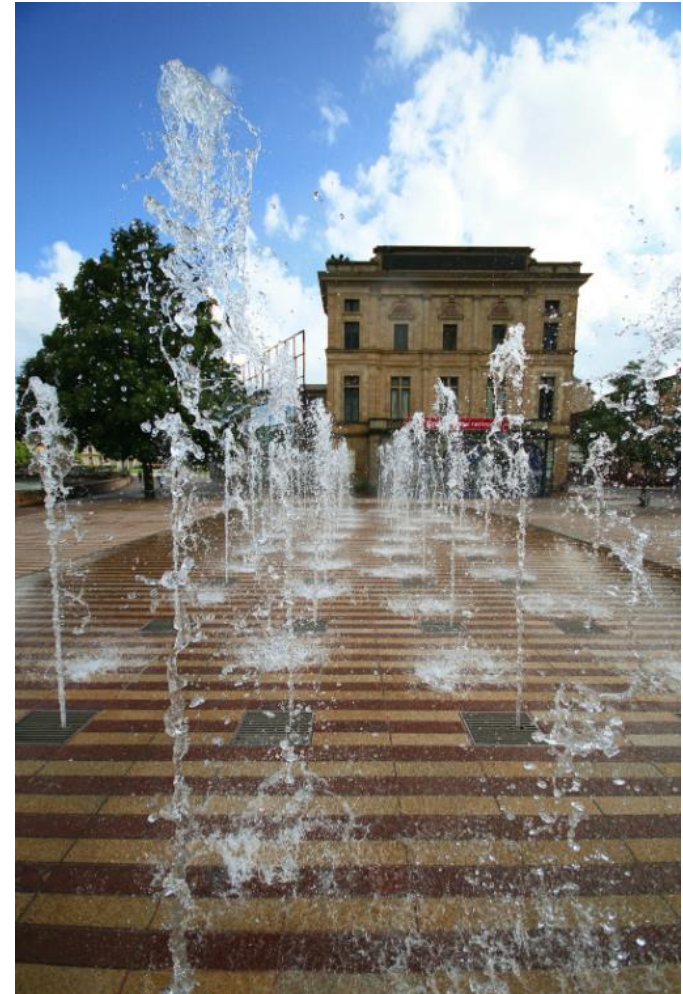

Les actions en cours de réflexion

- Création d'une chaufferie au bois déchiqueté pour les serres municipales et les ateliers municipaux. Ce projet nécessite une étude de faisabilité qui sera rapidement lancée ;
- Création d'un réseau de chaleur depuis le Sertrid. Il s'agit d'un projet à long terme, qui est en réflexion depuis plusieurs années.



Des efforts qui renforcent ceux réalisés depuis 2014

Les efforts de bonne gestion énergétique réalisés entre 2014 et 2020 ont permis de diminuer la consommation d'énergie de 16 % et les émissions de gaz à effet de serre de 15 % :

- ✓ remplacement de la moitié des points lumineux par du LED ;
- ✓ remplacement des chaudières des bâtiments municipaux ;
- ✓ traitement énergétique des bâtiments municipaux rénovés (école Rücklin, etc.) ;
- ✓ installation d'un échangeur de chaleur entre la patinoire et la piscine du Parc qui doit permettre d'assurer jusqu'à 70 % des besoins de chauffage de l'eau de la piscine ;
- ✓ création d'une nouvelle chaufferie au bois aux Glacis (au lieu du gaz, - 3850 t CO₂ / an, baisse moyenne tarif de 14 % avant crise).



Conseil de quartier

Avez-vous des questions ?



Conseils
de Quartier
BELORT <<
& VOUS

Installation de commerces dans l'avenue Jean-Jaurès

Damien MESLOT, Maire de Belfort



Retour sur les préemptions de l'avenue Jean-Jaurès

Anciennes enseignes	Nouvelles enseignes	Situation
Gin Fizz	Sur deux roues par Giant	Ouverture réalisée le 30 septembre 2022
Déesse sensuelle	Onlimi	Ouverture en mai 2022
Kursaal	Défense d'entrer	Ouverture au début du mois de décembre 2022
Jaipur	Boutique éphémère de l'association « Territoire d'artistes »	Ouverture de la boutique entre le 1 ^{er} octobre et le 31 décembre 2022
Cycles Lénot	Travaux à venir	
Jacot-Michaud	Travaux à venir	
Locaux de l'UNPI et OPAH-RU	Locaux de l'UNPI et OPAH-RU (inchangé)	Travaux à venir
Le Tamarin	Le Tamarin (inchangé)	
Métamorphose (salon de coiffure)	Métamorphose (salon de coiffure), inchangé	Travaux à venir

La poursuite de la redynamisation de l'avenue Jean-Jaurès



« Onlimi » par La Ressourcerie 90 (ex-Déesse Sensuelle »), avant/après

La poursuite de la redynamisation de l'avenue Jean-Jaurès



Le local de l'ex-Jaipur

La poursuite de la redynamisation de l'avenue Jean-Jaurès



Le local en travaux de l'ex-Kursaal

Avez-vous des questions ?



Interventions de Loubna KETFI-CHARIF, Vice-Présidente du Conseil départemental en charge de l'insertion, du logement et de l'e-administration et Ian BOUCARD, Député et Conseiller départemental



Département du Territoire de Belfort

Le département du Territoire de Belfort a été créé
le 11 mars 1922.

Il devient le 90ème Département de France

101 communes

9 cantons

18 conseillers départementaux élus pour 6 ans

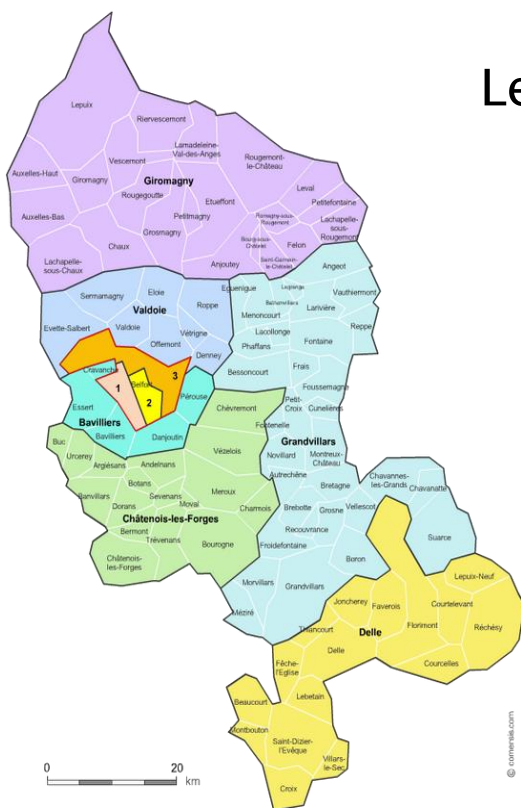

SOLIDARITÉ, ACTION SOCIALE, SANTÉ

Le département est "chef de file" de l'action sociale, il intervient dans le champ de:



Personnes âgées et de la dépendance: création et gestion des maisons de retraite, aide



Enfance: protection maternelle infantile, adoption, protection de l'enfance, soutien aux familles en difficulté



handicap: hébergement, insertion sociale et aides financières aux personnes en situation de handicap

gestion des allocations individuelles de solidarité: RSA, APA, PCH

Insertion et de l'emploi

EDUCATION, CULTURE ET SPORT

Le Département est également l'acteur des politiques éducatives, culturelles et sportives:

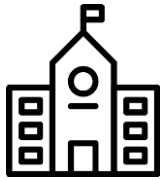

Il construit, entretient et gère
l'équipement des collèges



Il crée et gère médiathèque
et archives départementales



Il soutient et organise des manifestations
culturelles et sportives

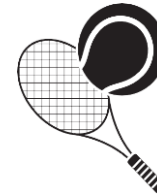

Il accompagne et développe la
pratique du sport

DÉVELOPPEMENT DES TERRITOIRES ET INFRASTRUCTURES

L'aménagement et le développement équilibré des territoires fait partie des principales préoccupations du département



Il soutient les agricultures et l'environnement notamment grâce à la protection des espaces verts



Il participe au développement du tourisme et de l'attractivité du Territoire



Il établit des plans départementaux pour l'habitat et le logement

DÉVELOPPEMENT DES TERRITOIRES ET INFRASTRUCTURES



Il soutient l'aménagement numérique du Territoire



Il a en charge les voiries départementales

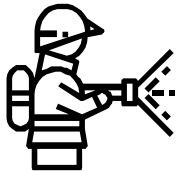

Il gère le SDIS (Services Départementaux d'Incendie et de Secours)

VOS CONSEILLERS DÉPARTEMENTAUX



Loubna KETFI-CHARIF

3ème Vice-présidente en charge
de l'insertion, du logement et de
l'administration.

Présidente de la Mission Locale



Ian BOUCARD

Conseiller départemental en
charge de la jeunesse et des
sports.

Député de la 1ère
Circonscription

Conseil de quartier

Avez-vous des questions ?



Conseils
de Quartier
BELORT <<
& VOUS

Présentation de la nouvelle saison du centre culturel et social Oïkos Belfort-Nord Pierre-Schuller

Gabrielle NICOD, Directrice du centre culturel et social



Conseil de quartier

Avez-vous des questions ?



Conseils
de Quartier
BELORT <<
& VOUS

L'actualité de votre bureau de conseil de quartier

Philippe LEGROS, Président du conseil de quartier



Votre bureau de conseil de quartier a des projets



Avez-vous des questions ?



Présentation du suivi des questions

Philippe LEGROS, Président du conseil de quartier



Patrimoine bâti, espace public et mobilités

Demande de réflexion des rues du Magasin et de Brasse



Conseils
de Quartier
BELORT <<
& VOUS

Patrimoine bâti, espace public et mobilités

Entre le stade Étienne-Mattler et Comafranc : passage piéton peu sécurisé



Conseils
de Quartier
BELORT <<
& VOUS

Patrimoine bâti, espace public et mobilités

À l'intersection de la rue du 14 Juillet et avenue Jean-Jaurès
en direction de Valdoie : panneau de limitation de vitesse
insuffisamment visible



Conseils
de Quartier
BELORT <<
& VOUS

Patrimoine bâti, espace public et mobilités

La rue Léon-Deubel a été refaite mais le croisement a été construit à l'angle droit devant le stade : les automobilistes frottent donc le trottoir.

De même, rue de Valdoie, au bout de la rue Léon-Deubel, les travaux du trottoir n'ont pas été terminés.



Patrimoine bâti, espace public et mobilités

Demande d'installation d'un miroir à l'intersection de la rue de la Croix du Tilleul et de l'avenue Jean-Jaurès



Patrimoine bâti, espace public et mobilités

Proposition d'installation d'un revêtement antidérapant sur les passages piétons



Conseils
de Quartier
BELORT <<
& VOUS

Patrimoine bâti, espace public et mobilités

Demande de mise en sens unique de la rue Ambroize-Croizat



Conseils
de Quartier
BELORT <<
& VOUS

Patrimoine bâti, espace public et mobilités

Vitesses excessives dans la rue François-Bardot : demande d'installation de ralentisseurs



Conseils
de Quartier
BELORT <<
& VOUS

Cadre de vie

Présence de détritits devant le Carrefour Market de l'avenue Charles-Bohn



Conseils
de Quartier
BELORT«
& VOUS

Cadre de vie

Rue des Commandos d'Afrique : demande de nettoyage de la rue



Conseils
de Quartier
BELORT <<
& VOUS

Cadre de vie

Dépôts sauvages dans l'avenue Léon-Dardel



Cadre de vie

Demande d'informations sur le nettoyage du Pont de la Première Armée Française



Conseils
de Quartier
BELORT <<
& VOUS

Police municipale

« Stop » non-respecté par les cyclistes dans la rue
Louis-Pergaud



Police municipale

Demande de verbalisation par des agents en civil des personnes jetant leurs mégots de cigarettes hors des poubelles



Conseils
de Quartier
BELORT <<
& VOUS

Police municipale

Excès de vitesse des entreprises intervenant sur le chantier dans la rue Léon-Deubel



Conseils
de Quartier
BELORT <<
& VOUS

Police municipale

Rue de la Méchelle : recrudescence de cambriolages



Police municipale

**Demande d'installation d'une caméra mobile sur le parking
situé devant le 31 rue du Barcot où des voitures ont été
vandalisées**



Conseils
de Quartier
BELORT«
& VOUS

Police municipale : rapport d'intervention

Entre février et août 2022 :

12 contrôles de vitesses (7 contraventions dressées)

13 contrôles routiers (18 contraventions dressées)

2 mises en fourrière

16 sécurisations d'établissements scolaires



Police municipale : diverses interventions

Attroupements	Rue François-Bardot, avenue des Frères-Lumière
Différends	Avenue des Frères-Lumière (commerce Leader Price), rue Albert-Einstein, parking du Salbert
Barbecue sauvage	Forêt du Salbert
Nuisances	Rue de Valdoie



Rappel des numéros utiles

Police municipale : 03 84 54 27 00

Allô Voirie : 0 800 202 505

Allô Encombrants : 03 84 90 11 71

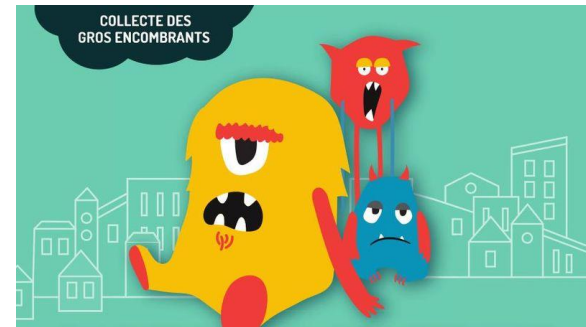

Conseils
de Quartier
BELORT <<
& VOUS

Parole aux habitants

